PRODUCED BY AN AUTODESK EDUCATIONAL PRODUCT

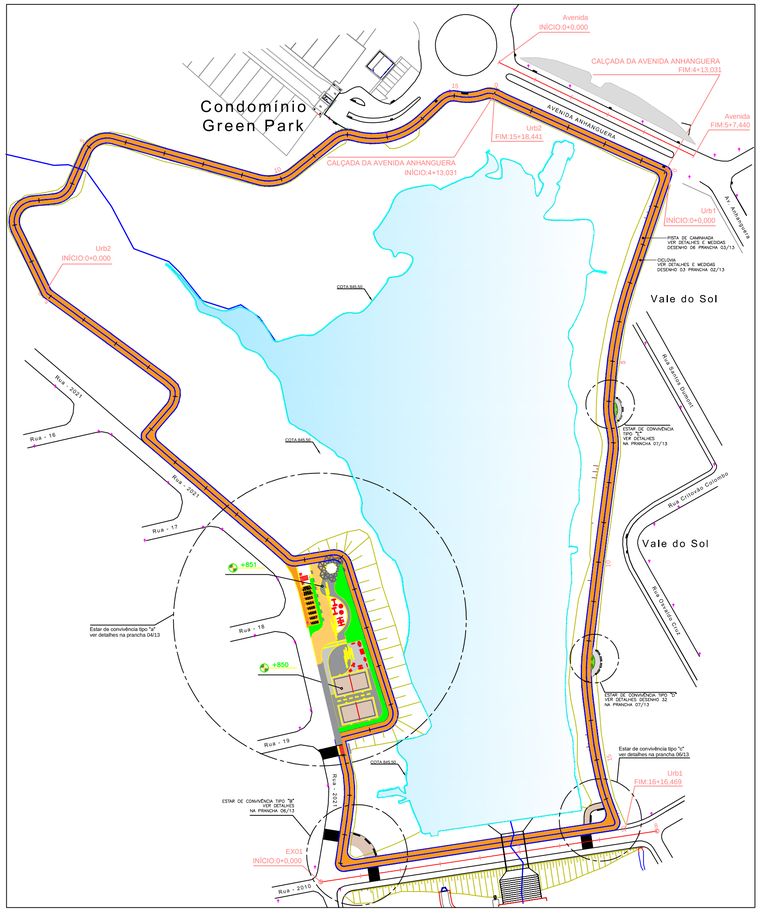

09 **PLANTA CHAVE**

ESC. 1:2000

LEGENDA			
1	BARRA ASSIMÉTRICA		01 UNIDADE
2	ESPALDAR		01 UNIDADE
3	RODAS P/ OMBROS E COTOVELO		01 UNIDADE
4	BARRA PARALELA		01 UNIDADE
5	ABDOMINAL DUPLO		01 UNIDADE
6	ARTICULAÇÃO DAS PERNAS		01 UNIDADE
7	SIMULADOR DE ESQUI		03 UNIDADES
8	ARTICULAÇÃO DOS QUADRIS		01 UNIDADE
9	QUIOSQUE		01 UNIDADE
10	QUADRA DE AREIA		02 UNIDADES
11	LIXEIRA		07 UNIDADES
12	BANCO TIPO 01		15 UNIDADES
13	GIRA–GIRA		02 UNIDADES
14	GANGORRAS JOGO COM 4		01 UNIDADE
15	BALANÇO DUPLO		02 UNIDADES
16	GRAMA		–
17	PISO CBUQ - LARANJA		–
18	PISO CONCRETO – CINZA CLARO		–
19	PISO CONCRETO – GRAFITE		–
20	PISO PAVER – MARROM		–

* APARELHOS DA ACADEMIA DE GINÁSTICA AO AR LIVRE, TIPO PHYSICUS OU EQUIVALENTE TÉCNICO.

* * PROJETO DESENVOLVIDO COM DADOS NO LEVANTAMENTO PLANIALTIMÉTRICO CEDIDO, QUALQUER DISTORÇÃO EM ÁREA OU PERIMETRO É DE RESPONSÁBILIDADE DO MESMO.

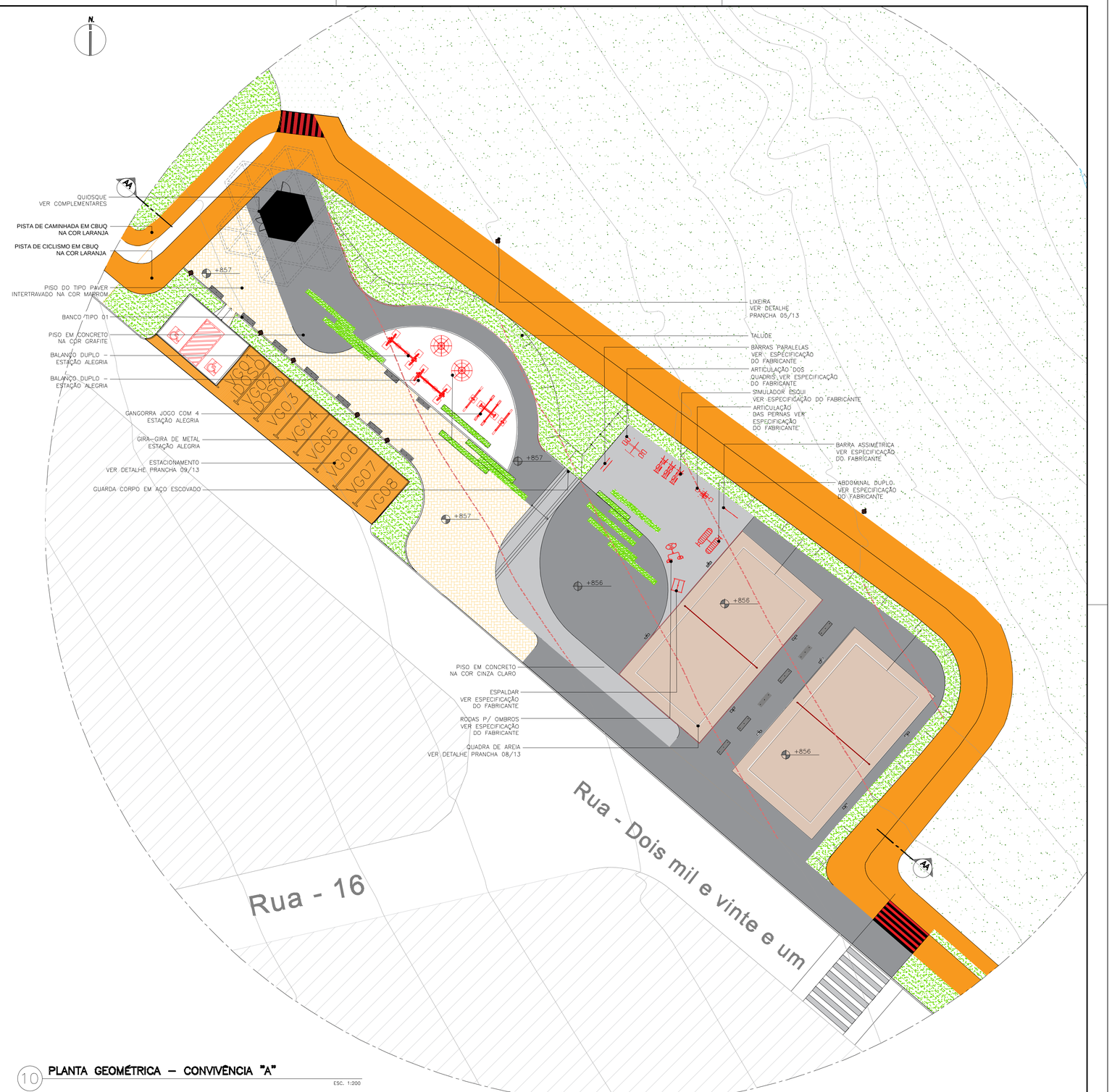

10 **PLANTA GEOMÉTRICA – CONVIVÊNCIA "A"**

ESC. 1:200

REVISÕES		
REV.	DATA	HISTÓRICO

APROVAÇÃO:

LOGO MARCA:

PROPRIETÁRIO: Prefeitura Municipal de Catalão

RT.:

AUTOR DO PROJETO: Antônio Queiroga Galvão Filho
Arquiteto e Urbanista - CAUA65096-0

ARQUITETURA PAISAGÍSTICA - PROJETO EXECUTIVO

LOCAL/MUNICÍPIO: CATALÃO -GO

ÁREA TOTAL DE INTERVENÇÃO: 76.881,81M2

PROJETO: PARQUE MUNICIPAL CATALÃO

LEVANTAMENTO:

DESENHO: LEONARDO SENNA DIAS

CONTEÚDO: PLANTA GEOMÉTRICA E QUADRO DE MOBILIÁRIOS

ESCALA: INDICADAS

REVISÃO: 02

DATA: fevereiro 2024

PRANCHA Nº 02/11

PRODUCED BY AN AUTODESK EDUCATIONAL PRODUCT
PRODUCED BY AN AUTODESK EDUCATIONAL PRODUCT
PRODUCED BY AN AUTODESK EDUCATIONAL PRODUCT